

MONTHLY MEMBERSHIP PROGRESS REPORT

District 102 W

Results as of: 3/31/2026

GMT:

LIEU SWITZERLAND

RC EME

| Clubs | | | |
|--------------------------|-----------------------------------|----------------|---------------|
| RESULTATS POUR 2025-2026 | | | |
| TRIMESTRE | BUT CONCERNANT LES NOUVEAUX CLUBS | NOUVEAUX CLUBS | CLUBS ANNULÉS |
| JUILL/AOÛT/SEP | 0 | 0 | 0 |
| OCT/NOV/DÉC | 0 | 0 | 0 |
| JAN/FÉV/MARS | 1 | 0 | 0 |
| AVRIL/MAI/JUIN | 0 | 0 | 0 |

| Membres | | | |
|--------------------------|--|-----------------------------------|---|
| RESULTATS POUR 2025-2026 | | | |
| TRIMESTRE | OBJECTIF DE CROISSANCE NETTE DE L'EFFECTIF | CROISSANCE ACTUELLE DE L'EFFECTIF | TOTAL DES MEMBRES RADIES (y compris les transferts) |
| JUILL/AOÛT/SEP | 45 | 49 | 23 |
| OCT/NOV/DÉC | 45 | 50 | 33 |
| JAN/FÉV/MARS | 45 | 42 | 16 |
| AVRIL/MAI/JUIN | 45 | 0 | 0 |

BUTS ET NOUVEAUX CLUBS REELS - CUMULATIF

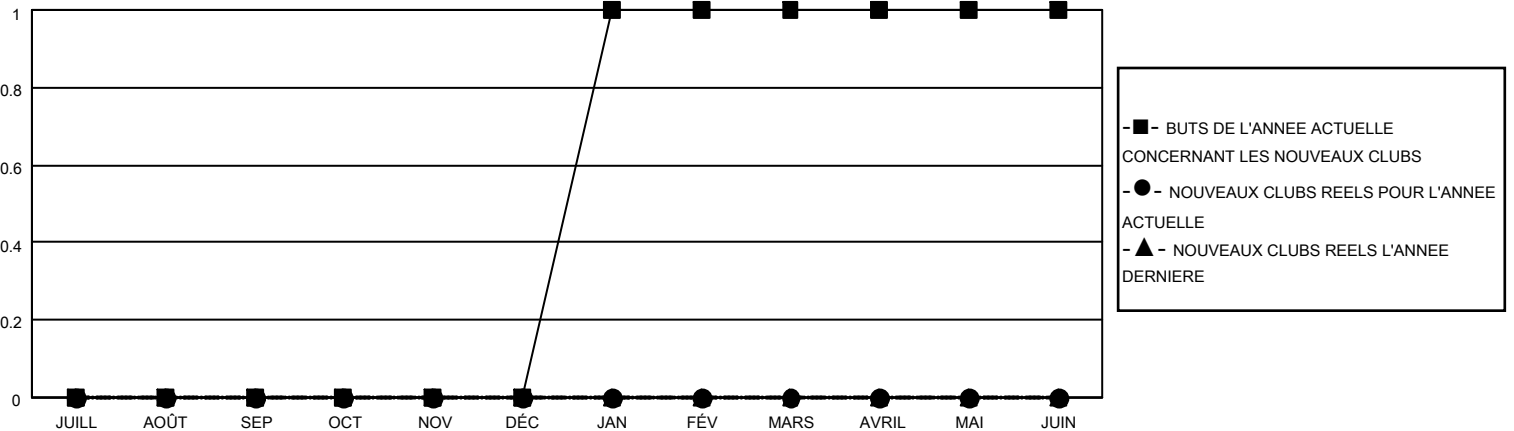

BUTS ET MEMBRES REELS - CUMULATIF

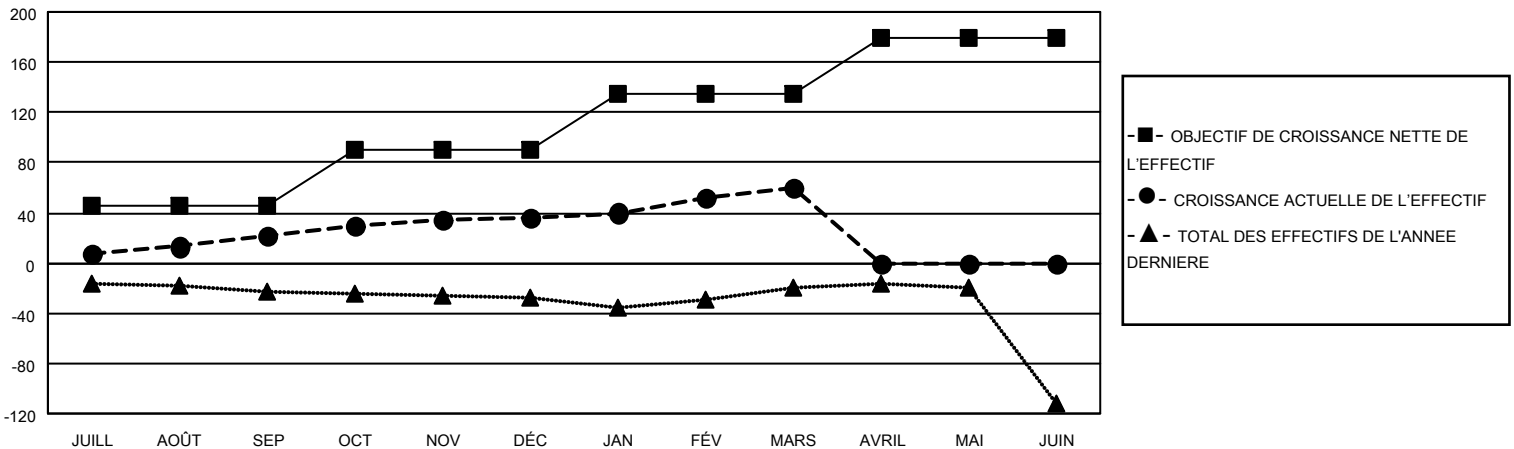

| | | |
|-----------------------|---|--|
| CLUBS RADIES: 0 | 67 CLUBS OF 107 ONT AJOUTE 1 OU PLUSIEURS NOUVEAUX MEMBRES | DISTRIBUTION PAR SEXE |
| | | HOMME 3,302 (84.04%) |
| | | FEMME 627 (15.96%) |
| MEMBRES RADIES | CLIQUEZ ICI POUR LES INFORMATIONS CUMULATIVES SUR LES EFFECTIFS | NOMBRE TOTAL DE MEMBRES D'UNITÉS FAMILIALES 0 |
| DECEDE 20 | | MEMBRES DE FAMILLE QUI RÈGLEMENT LA MOITIÉ DES COTISATIONS 0 |
| CLUB ANNULE 0 | | |
| AUTRE 52 | | |
| TOTAL 72 | | |